

GUÍA DE FORMACIONES EN PSICOLOGÍA PERINATAL Y PRIMERA INFANCIA

SUPLEMENTO REVISTA PERINATAL ARGENTINA



2024

Publicación realizada por E.P.I.C.A.®(Equipo de Psicología Perinatal, Investigación, Capacitación y Asistencia)

Título de la publicación: Guía de Formaciones en Psicología Perinatal y de la Primera Infancia

Número de edición: 1, diciembre 2023.

Domicilio: Almaguer 1797 Mar del Plata, provincia de Buenos Aires, Argentina

Dirección y coordinación general: Esp. Lic. Patricia A. Díaz

Suplemento de la Revista Perinatal Argentina, Guía de Formaciones en Psicología Perinatal y de la Primera Infancia.

Revista Perinatal Argentina

Grupo editorial E.P.I.C.A.®

Suplemento ISSN: EN TRAMITE

El contenido y dinámica de las propuestas son responsabilidad exclusiva de sus docentes.



GUÍA DE FORMACIONES EN PSICOLOGIA PERINATAL Y PRIMERA INFANCIA

Pensar en una guía que conduzca nuestro estudio, significa también el anhelo de un encuentro, con la temática para abordar, con la persona que lo dicta, con otros que nos acompañarán en el trayecto.

Nuestro principal objetivo al pensar este suplemento, fue hacer red entre profesionales, instituciones argentinas y potenciales estudiantes. Valorar sus trayectos educativos y difundir sus propuestas, concientizando sobre la necesidad de formación en esta área.

En nuestro país contamos con más de 60 años en relación a la reflexión continua acerca de los procesos perinatales que rodean al nacimiento y continúan en la primera infancia. Trabajo silencioso, en primera instancia, que se realizaba en las maternidades, consultorios y espacios de contención. Luego fuimos siendo acreedores de un legado experiencial y académico florido en literatura especializada, recursos perinatales para el abordaje de la práctica e instrumentos, guías y protocolos para optimizar nuestra labor.

Esta guía pretende mostrar la posibilidad de elegir seguir aprendiendo, actualizar nuestra práctica profesional y conectar nuestro tan extenso territorio.

La construcción de este suplemento es permanente, editando dos ejemplares por año, de modo que invitamos a quienes quieran sumarse con sus formaciones en las diferentes categorías y ser parte de este suplemento. ([link del formulario](#))

El mismo se editará a principio de año y a mitad del mismo tratando de abarcar las propuestas a lo largo del año académico.

Por último, vaya nuestro sincero deseo de integración personal y académica para las personas usuarias de esta guía.

CRONOGRAMA

MARZO

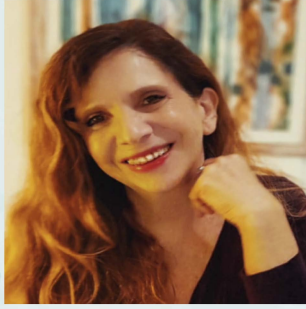

gabriela.a.pose@gmail.com

IG: @posegabriela

POSGRADO: -Perspectivas psicológicas y vinculares en prematuridad
-Embarazo y parentalidad adolescente. Perspectivas psicológicas y vinculares ;riesgos y efectos en la crianza y el desarrollo.
-El psicólogo en la terapia intensiva neonatal y el consultorio de seguimiento de alto riesgo.

-El vínculo y la psicopatología del lactante. Expresiones clínicas.

DESCRIPCIÓN: 1. Abordaje de la prematuridad desde una perspectiva psicológica y vincular desde el ingreso a la UCIN y su desarrollo .
2. Abordaje del embarazo y parentalidad en la adolescencia. Supone dos menores en riesgo. Aborda estados psicológicos y emocionales del adolescente que participan en el embarazo, así como el Impacto posterior y vicisitudes y riesgos en la crianza.
3. Abordaje de la función del psicólogo perinatal en la UCIN y en el consultorio de seguimiento de alto riesgo . Veremos el Ser y hacer .Lo específico de sus Intervenciones y la metapsicología que sostiene la intervención.
4. Abordaje de la organización psicopatológica del lactante y su relación con la constitución vincular .Veremos alteraciones y expresiones de sufrimiento psíquico a través de la desorganización somática . Insomnio , anorexias, etc.

DOCENTES A CARGO: Gabriela Adriana Pose M.N. 5592 e Invitados

TIPO DE FORMACIÓN: Curso

MODALIDAD: Virtual

INICIO: Seminarios continuos con fecha a delimitar.
Solicitar más información.

DURACIÓN: Entre dos y tres meses de acuerdo al seminario.



www.eppica.ar
info@eppica.ar

POSGRADO: Seminario Intensivo de Psicología Perinatal: Procesos psicoemocionales durante la gestación. Prevención y atención en embarazo y parto.

DESCRIPCIÓN: Seminario de clase única

DOCENTES A CARGO: Lic. Marcela Vallejo - M.P. 47.002

INSTITUCIÓN: E.P.P.I.C.A (Equipo de Psicología Perinatal, Investigación, Capacitación y Asistencia)

TIPO DE FORMACIÓN: Curso

MODALIDAD: Virtual

INICIO: 02/03/24 (FECHA ESTIMATIVA)

DURACIÓN: Carga horaria reloj: 3 horas – Sábado de 10 a 13hs.

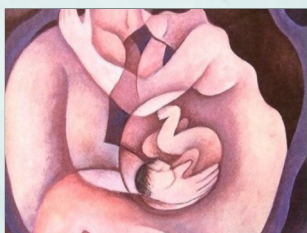

Lic. Mirtha Moldovan - Lic. María Pintos Garzón
capacitacionysupervision@gmail.com

www.aasmvirtual.com.ar

POSGRADO: Curso de formación en Psicoperinatología con orientación psicoanalítica

DESCRIPCIÓN:

DOCENTES A CARGO: Moldovan Mirtha. M.N. 6851

Pintos Garzón María M.N. 37295

INSTITUCIÓN: AASM Asociación Argentina de Salud Mental

TIPO DE FORMACIÓN: Curso

MODALIDAD: Virtual

INICIO: 04/03/24

DURACIÓN: 2 MESES



www.eppica.ar
info@eppica.ar

POSGRADO: Seminario intensivo de Psicología Perinatal: Salud Mental Materna y Puerperio. Prevención, diagnóstico e intervención.

DESCRIPCIÓN: Seminario de clase única

DOCENTES A CARGO: Esp. Lic. Ana Marinone - M.P. 47.480

INSTITUCIÓN: E.P.P.I.C.A (Equipo de Psicología Perinatal, Investigación, Capacitación y Asistencia)

TIPO DE FORMACIÓN: Curso

MODALIDAD: Virtual

INICIO: 06/03/24 (FECHA ESTIMATIVA)

DURACIÓN: Carga horaria reloj: 3 horas – Sábado de 10 a 13hs.

Escuela de Especialización y Posgrado en
Salud Mental Perinatal con Orientación Interdisciplinaria
Colegio de Psicólogos y Psicólogas Distrito XV

Secretariaperinatal@cpsi.org.ar

POSGRADO: Escuela de especialización y posgrado en salud mental perinatal con orientación interdisciplinaria

DESCRIPCIÓN: La escuela se focaliza en la promoción y prevención de la salud mental perinatal teniendo en cuenta que la detección temprana de ciertos indicadores es de fundamental importancia para la salud materno-infantil.

La mirada de la formación apunta a trascender los límites de las disciplinas específicas, reconociendo el valor que cada saber aporta al acompañamiento de la m(p)adre y sus bebés, en esta etapa vital.

Consideramos que no hay salud sin salud mental, y no hay salud mental sin salud mental perinatal (Dr. Larguía)

La carga horaria es de 400 horas distribuidas en 16 seminarios de 15 hs cada uno

80 hs de Prácticas Profesionales Acompañadas, 20 hs de Actividades Electivas (Jornada Anual, taller de TIF, actividades seleccionadas) 60 hs de Trabajo Integrador final.

Los seminarios son no correlativos, agrupados en 4 módulos y distribuidos en 2 años.

Cada seminario consta de 3 clases, los 2dos, 3ros y 4tos viernes de cada mes.

DOCENTES A CARGO:

Directora: María Martha Panizza - M.P. 95873 - MN 28299

Arias Magdalena (Psicóloga) - M.P. 99196

Buccinna Fernanda (Obstétrica)

Carissimo Claudia (Psicóloga y enfermera)

Carrasco Gabriela (Psicóloga)

Guillemette Eugenia (Psicóloga) - M.P. 93661

Luongo María del Carmen (Kinesióloga y Estimuladora Temprana)

Mallea Ma. de los Angeles (Puericultora y Psicopedagoga)

Mayanski Patricia (Psicóloga) - M.N. 26.666

Manrique María Ines (Psicopedagoga)

Medina Mabel (Psicóloga) - 91.886

Mizrahi Gabriela (Psicóloga) - M.N. 53680

Palomares Sandra (Psicóloga) - M.N. 66475

Rosín Marcia (Psicóloga) - M.P. 96192

Viñas Nuñez Noelia (Psicóloga) - M.P. 55. 735

Silvia Papagna (Psicomotricista)

Alejandra Giacobone (Musicoterapeuta)

INSTITUCIÓN: Colegio de psicólogos y psicólogas de la Provincia de Buenos Aires distrito XV

TIPO DE FORMACIÓN: Especialización

MODALIDAD: Virtual

INICIO: 08/03/24

DURACIÓN: 2 años



www.psicologiaperinatalargentina.com.ar

Whatsapp +54 9 2915 27-8349

psicoperinatalidad@gmail.com

IG: @psicologiaperinatal.org

FK y Youtube: Psicología Perinatal Argentina

POSGRADO: DIPLOMATURA ANUAL INTERDISCIPLINARIA EN SALUD MENTAL PERINATAL

DESCRIPCIÓN: DIPLOMATURA ANUAL INTERDISCIPLINARIA EN SALUD MENTAL PERINATAL (350 hs)

MARZO: Introducción a la Salud Mental Perinatal. Rol y ámbitos de inserción.

ABRIL: Psicofisiología de la Gestación.

MAYO: Introducción Reproducción humana asistida.

JUNIO: Duelo Gestacional y Perinatal.

JULIO: Psicofisiología del Parto.

AGOSTO: Psicofisiología del Posparto.

SEPTIEMBRE: Psicofisiología del Nacimiento.

OCTUBRE: Constitución del Psiquismo Temprano.

NOVIEMBRE: Introducción Crianza Respetuosa.

DICIEMBRE: Instancia de Acreditación Final.

DOCENTES A CARGO: Gastaldi Daniela - M.P. 00560 y colaboradores

INSTITUCIÓN: Psicología Perinatal Argentina - Instituto de Educación a Distancia

TIPO DE FORMACIÓN: Diplomatura

MODALIDAD: Virtual

INICIO: 10/03/24

DURACIÓN: 1 año



Cel: 342 5666604

IG: @psicologiaperinatal.sntafe

psicologiaperinatalstf@gmail.com

POSGRADO: Formación en Salud Mental Perinatal. Ciclo 2024

DESCRIPCIÓN: La propuesta de formación está destinada a profesionales de la salud y estudiantes avanzados de carreras afines y consta de 9 módulos que se desarrollarán de marzo a noviembre del año 2024. La misma abarca los siguientes contenidos: Módulo 1: Introducción a la salud mental perinatal. Módulo 2: Psicología y psicopatología en el embarazo. Módulo 3: Psicofisiología del parto y violencia obstétrica. Módulo 4: Psicología y psicopatología en el puerperio. Módulo 5: Tratamientos psicofarmacológicos en el período perinatal. Módulo 6: Vínculos, apego seguro y crianza temprana. Módulo 7: Acompañamiento psicológico de familias en neonatología. Módulo 8: Duelo perinatal: Herramientas para el abordaje institucional y psicoterapéutico. Módulo 9: Abordaje psicoemocional en desafíos reproductivos y TRHA.

DOCENTES A CARGO: Lic. Mónica Abraham - Mat. 2569.

Lic. Romina Cellerino - Mat. 1209.

Lic. Romina Quarchioni - Mat. 610.

María Eugenia Eguiluz - Mat. 1634.

Tatiana Lipowy - Mat. 1604

INSTITUCIÓN: Psicología Perinatal Santa Fe

TIPO DE FORMACIÓN: Curso

MODALIDAD: Virtual

INICIO: 15/03/24

DURACIÓN: 9 meses



www.colegiodepsicologos.org.ar

IG: @colegiodepsicologosdxi

lcmguerreirinho@gmail.com

2215116077

carlacanziani@hotmail.com

2216213118

POSGRADO: Espacio de Covisión: Acompañando a los profesionales en la clínica perinatal

DESCRIPCIÓN: Desde la Subcomisión de Psicología Perinatal abrimos un espacio de Covisión Perinatal, dispositivo que consideramos de fundamental importancia para el acompañamiento en nuestra práctica profesional y que tiene como objetivo encontramos para construir un entramado de vínculos profesionales que tiendan a desarrollar preguntas, buscar herramientas y recursos, intercambiar miradas y visiones sobre nuestros recorridos cotidianos en el área perinatal.

DOCENTES A CARGO: Lic. Carla Canziani M.P. 54339

Lic. Mercedes Guerreirinho MP 52514

INSTITUCIÓN: Colegio de Psicólogos y Psicólogas Distrito XI

TIPO DE FORMACIÓN: Encuentro de Covisión Perinatal

MODALIDAD: Híbrido

INICIO: 16/03/24

DURACIÓN: 2 horas - 4to. sábado del mes



Infosabiavida@gmail.com
WhatsApp: 54-9-351-3184118
IG: @sabiavida.psicologiapernatal

POSGRADO: Psicología de la Salud Integral Perinatal©

DESCRIPCIÓN: Formación en Psicología de la Salud Integral Perinatal© - Edición 2024

Conceptualmente la Psicología de la Salud Integral Perinatal constituye un enfoque eco-sistémico para la investigación, prevención, diagnóstico y tratamiento de las especificidades psicológicas acontecidas en el Ciclo Vital Perinatal comprendido por las etapas de pre-concepción, embarazo-desarrollo prenatal, parto-nacimiento y puerperio; tomando a su vez en consideración las dinámicas de las configuraciones familiares que acontecen en estas etapas y los vínculos que se entranan en los entornos tempranos de crianzas durante la primera infancia. En este sentido se plantea a lo perinatal como "lo que rodea y contiene" a los primigenios períodos vitales del desarrollo. Propone una mirada holística, para lo cual toma en consideración implicancias teóricas, campos de intervención y recursos para el acompañamiento profesional de la psicología del ciclo vital perinatal, desde una perspectiva basada en los derechos en salud y asistencia transcultural. A su vez, se nutre del entramado e interrelación dialógica de saberes y praxis de otras áreas consustanciales a la salud integral perinatal. (González Grané, María.; 2021 pp. 11).

Módulos temáticos:

- MÓDULO I: Preconcepción, Embarazo y Desarrollo Prenatal.
- MÓDULO II: Parto, Nacimiento y Exterogestación.
- MÓDULO III: Puerperio, Vínculo y Entornos Tempranos de Crianzas.
- MÓDULO IV: Recursos y Estrategias de Intervención Profesional en Psicología de la Salud Integral Perinatal©

Responsable académica y docente: Lic. María González Grané -UNC- (MP RN 2086)

La formación cuenta con docentes invitados e invitadas de gran trayectoria académica.

Curso Anual, acredita 490 horas cátedra de formación

Certificación con validez de Posgrado

Destinado a: Profesionales y Estudiantes de nivel superior con interés en la temática planteada.

Avalan: Colegio de Psicólogos/as Zona Alto Valle Este (CPZAVE), Río Negro (Res. 001/2023) y Cámara Argentina para la Formación Profesional y Capacitación Laboral.

DOCENTES A CARGO: Lic. María del C. González Grané- M.P. R.N. 2086 y colaboradores

INSTITUCIÓN: Sabia Vida

TIPO DE FORMACIÓN: Curso

MODALIDAD: Híbrido

INICIO: 16/03/24

DURACIÓN: 1 año



www.improntaperinatal.com/

POSGRADO: 1° Ciclo de Actualización en Lactancia y Salud Mental Materna

DESCRIPCIÓN: Programa de actualización compuesto por tres charlas:
1° Introducción a la Psicología del Puerperio y la Lactancia Materna.
2° Lactancia Materna luego de Parto Traumático y/o Violencia Obstétrica.
3° Lactancia Materna en Mujeres con antecedentes de Abuso/s Sexual/es.

DOCENTES A CARGO: Lic. Mariela Cacciola M.N. 34904
Lic. Esp. Natalia Liguori M.N. 47600 M.P. 96341

INSTITUCIÓN: Impronta Perinatal

TIPO DE FORMACIÓN: Curso

MODALIDAD: Virtual

INICIO: 20/03/24

DURACIÓN: 1 mes

OTROS CURSOS

El Cuidado del Duelo

Recursos para la Clínica Perinatal

Sexualidad en el Periodo Perinatal

Acompañando Maternidades

El Impacto Psicoemocional de la Violencia Obstétrica

SEMINARIOS

Abordajes Paliativos Perinatales

Cáncer en el Período Perinatal

Ansiedad en el Periodo Perinatal

Violencia de Género en el Periodo Perinatal

Embarazo, Maternidad y Paternidad en la Adolescencia

El Uso del Genograma

Solicitar información al contacto



diplomaturas.fcs@uner.edu.ar

POSGRADO: Diplomatura en Salud mental perinatal con enfoque de género y derechos humanos

DESCRIPCIÓN: Dictada por la Facultad de Ciencias de la Salud de la Universidad de Entre Ríos, esta diplomatura virtual cuenta con docentes nacionales y extranjeros de destacada trayectoria en las ciencias de la salud y las ciencias sociales. Propone una formación en salud mental perinatal con abordaje integral, que permite comprender los procesos biológicos, psicológicos y culturales que intervienen en las experiencias de embarazo, parto, puerperio y vínculo temprano. Incorpora, además, el enfoque de género y derechos, y una mirada puesta en la prevención, la promoción y el trabajo interdisciplinar.

DOCENTES A CARGO: Marina Mattioli (Dra. en Sociología)

Lucia Brienza (psicóloga y Dra. en Historia) M.P. 3627

Violeta Pérez Bromberg (médica psiquiatra) M.N. 141356

María Aurelia González (psicóloga y Mag. en Antropología Social) M.N. 14681

Gabriela Sìa (Lic. en Obstetricia)

Dra María Fernanda Gonzalez (Dra. en Psicología)

Psic. Denise Defey (Uruguay)

INSTITUCIÓN: UADER, UNR; Htal Rivadavia, Maternidad Sardá, Htal Rivadavia

TIPO DE FORMACIÓN: Diplomatura

MODALIDAD: Virtual

INICIO: 29/03/24

DURACIÓN: 12 meses



carrerasdeespecialidad13@gmail.com

POSGRADO: CARRERA DE ESPECIALIZACIÓN EN PSICOLOGÍA PERINATAL Y DE LA PRIMERA INFANCIA

DESCRIPCIÓN: Si sos profesional de la Salud ma/paterno infantil del equipo interdisciplinario, podés formarte de manera virtual desde cualquier rincón del mundo en la 7ma cohorte 2024-2025 de la Carrera de Especialización en Psicología Perinatal y de la Primera Infancia.

Una formación con una mirada integral, idónea, actualizada, transdisciplinaria, respetuosa, humana y empática donde se abordará todo lo que rodea al nacimiento; enriqueciéndonos y sentipensando ♥ conjuntamente de la mano de profesionales de diversas profesionales de la salud con gran experticia y calidez en las temáticas.

DOCENTES A CARGO: Esp. Lic. Prof. Marianela Fernández M.P. 72.812 - Esp. Lic. Ivanna Dehollainz 72.467 y otros docentes invitados del área

INSTITUCIÓN: Colegio de Psicólogos de la Pcia de Bs. AS. DISTRITO XIII

TIPO DE FORMACIÓN: Especialización

MODALIDAD: Virtual

INICIO: 05/04/24

DURACIÓN: 2 Años



Psicologosquilmes.org.ar/index.php/escuela

POSGRADO: Carrera de Especialización en Psicología Perinatal y de la Primera Infancia

DESCRIPCIÓN: Se trata de una formación teórica práctica organizada en módulos temáticos con la posibilidad de realizar una práctica profesional en el Hospital Materno Infantil Ana Goitia.

DOCENTES A CARGO: Mercado, Andrea M.P. 60718
Marietan, Tatiana 62563

INSTITUCIÓN: Colegio de Psicólogos/as Distrito XII

TIPO DE FORMACIÓN: Especialización

MODALIDAD: Híbrido

INICIO: 08/04/24

DURACIÓN: 5 Cuatrimestres



susanacabral117@gmail.com

POSGRADO: Antropología Obstétrica

DESCRIPCIÓN: "Enfoque Cultural de la Obstetricia- Valores y Creencias en la Conducta Profesional" con evaluación final

DOCENTES A CARGO: Cabral Susana Beatriz - M.P.4840

INSTITUCIÓN: Facultad de Medicina-UBA

TIPO DE FORMACIÓN: Curso

MODALIDAD: Virtual

INICIO: 10/04/24

DURACIÓN: Seis(6) Módulos, entrega 1/ por mes



Lic. Mirtha Moldovan - Lic. María Pintos Garzón
capacitacionysupervision@gmail.com

www.aasmvirtual.com.ar

POSGRADO: Ser madre hoy. Entre el mandato y la elección. Entre la necesidad y el deseo de hijo

DESCRIPCIÓN:

DOCENTES A CARGO: Lic. Moldovan Mirtha MN 6851

Lic. Pintos Garzón María MN 37295

INSTITUCIÓN: AASM Asociación Argentina de Salud Mental

TIPO DE FORMACIÓN: Clase Abierta

MODALIDAD: Virtual

INICIO: 15/04/24

DURACIÓN: 2 horas

.UBA
psicología

carrperinatal@psi.uba.ar

POSGRADO: Especialización en Psicología Perinatal

DESCRIPCIÓN: Se trata de la primer carrera de Especialización en Psicología Perinatal que se ofrece desde una universidad pública. El equipo docente aborda desde hace mas de 30 años este campo de trabajo. Los objetivos son capacitar en el área de la psicología perinatal tanto en sus aspectos teóricos como prácticos y ofrecer dispositivos específicos de atención. La carrera ofrece la práctica supervisada en instituciones materno infantiles.

DOCENTES A CARGO: Directora: Dra Alicia Oiberman M.P. 48003

Mariela Mansilla M.P. 61366

María Paulina Hauser M.P. 62923

Elena Galindez M.N. 22142

Miryam Galli M.P. 60959

Edith Vega M.P. 14303

Aurora Lucero M.N. 40608

Cinthia Paolini M. M.N. 43111

Andrea Mercado M.P. 60718

INSTITUCIÓN: Facultad de Psicología, Universidad de Buenos Aires

TIPO DE FORMACIÓN: Especialización

MODALIDAD: Presencial

INICIO: 18/04/24

DURACIÓN: 2 Años

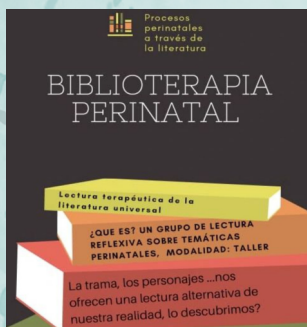

patriciadiaz2006@yahoo.com.ar

POSGRADO: Biblioterapia Perinatal: procesos perinatales a través de la literatura universal

DESCRIPCIÓN: De la mano de escritores y escritoras del mundo recorreremos relatos que incluyan procesos perinatales reales o de ficción que puedan colaborar como profesionales a entender las emociones y sentimientos asociados a ellos. Los recursos narrativos, historias, ensayos, biografías, ficciones han sido y serán siempre potentes disparadores para la reflexión y el aprendizaje sobre estas etapas fundantes en la vida de las personas: la maternidad, paternidad y la crianza.

DOCENTES A CARGO: Esp. Lic. Patricia Andrea Díaz M.P. 45572

INSTITUCIÓN: E.P.P.I.C.A.

TIPO DE FORMACIÓN: Taller

MODALIDAD: Virtual

INICIO: 20/04/24 y 14/09/24

DURACIÓN: 2 horas

MAYO



www.eppica.ar
info@eppica.ar

POSGRADO: Seminario intensivo de Psicología Perinatal: La atención de pacientes ante tratamientos de Fertilidad y Técnicas de Reproducción Humana Asistida

DESCRIPCIÓN: Seminario de clase única

DOCENTES A CARGO: Esp. Lic. Ana Marinone - M.P. 47.480

INSTITUCIÓN: E.P.P.I.C.A (Equipo de Psicología Perinatal, Investigación, Capacitación y Asistencia)

TIPO DE FORMACIÓN: Curso

MODALIDAD: Virtual

INICIO: 04/05/24 (FECHA ESTIMATIVA)

DURACIÓN: Carga horaria reloj: 3 horas – Sábado de 10 a 13hs.

JUNIO



www.eppica.ar
info@eppica.ar

POSGRADO: Seminario intensivo de Psicología Perinatal: Duelo gestacional, perinatal y neonatal.

DESCRIPCIÓN: Seminario de clase única

DOCENTES A CARGO: Lic. Marcela Vallejo - M.P. 47.002

INSTITUCIÓN: E.P.P.I.C.A (Equipo de Psicología Perinatal, Investigación, Capacitación y Asistencia)

TIPO DE FORMACIÓN: Curso

MODALIDAD: Virtual

INICIO: 01/06/24 (FECHA ESTIMATIVA)

DURACIÓN: Carga horaria reloj: 3 horas – Sábado de 10 a 13hs.



Lic. Mirtha Moldovan - Lic. María Pintos Garzón
capacitacionsupervision@gmail.com

www.aasmvirtual.com.ar

POSGRADO: Curso de formación en Psicoperinatología con orientación psicoanalítica

DESCRIPCIÓN: 8 clases asincrónicas de 2 horas de duración

DOCENTES A CARGO: Lic. Mirtha Moldovan M.N. 6851

Lic. María Pintos Garzón M.N. 37295

INSTITUCIÓN: AASM Asociación Argentina de Salud Mental

TIPO DE FORMACIÓN: Curso

MODALIDAD: Virtual

INICIO: 03/06/24

DURACIÓN: 2 meses

CONICET**CIIPME**

postgradoperinatal@gmail.com /

<http://www.ciipme->

[conicet.gov.ar/wordpress/postgrado-](http://conicet.gov.ar/wordpress/postgrado-internacional-en-psicologia-perinatal/)

[internacional-en-psicologia-perinatal/](http://conicet.gov.ar/wordpress/postgrado-internacional-en-psicologia-perinatal/)

POSGRADO: Curso de Posgrado Internacional en Psicología Perinatal

DESCRIPCIÓN: Curso de posgrado virtual con clases y talleres sincrónicos mediante el campus virtual de CIIPME-CONICET.

Clases teóricas en diversas temáticas en relación a la Psicología Perinatal y de la primera infancia. Talleres de covisión perinatal y reflexión acerca del aprendizaje de la Psicología Perinatal y seminario de observación de lactantes. Prácticas en el lugar de residencia del alumno/a.

El posgrado cuenta con docentes tanto de Argentina como Internacionales, permitiendo un intercambio global, enriqueciendo la formación de los estudiantes, conocimiento de instrumentos perinatales, clases dictadas por los mismos creadores e investigadores.

DOCENTES A CARGO:

Directora: Dra Alicia Oiberman M.P. 48003

Dra Edith Vega M.P. 14303

Dra María Celeste Gómez M.N. 45336

Esp. Lic. Patricia Díaz M.P. 45572

Invitados nacionales e internacionales

INSTITUCIÓN: Centro Interdisciplinario de Investigaciones en Psicología Matemática y Experimental (CIIPME-CONICET)

TIPO DE FORMACIÓN: Curso

MODALIDAD: Virtual

INICIO: 2/08/25 (anotarse en lista de espera)

DURACIÓN: 2 años con cursada intensiva con frecuencia mensual (1 encuentro teórico, 1 encuentro de covisión Perinatal, 1 encuentro del seminario de observación de bebés).

**E.P.P.I.C.A**

Equipo de Psicología Perinatal
Investigación, Capacitación y Asistencia

www.eppica.ar

info@eppica.ar

POSGRADO: Seminario intensivo de Psicología Perinatal: Gestación Psíquica y Negación del embarazo

DESCRIPCIÓN: Seminario de clase única

DOCENTES A CARGO: Esp. Lic. Patricia Díaz - M.P. 45.572

INSTITUCIÓN: E.P.P.I.C.A (Equipo de Psicología Perinatal, Investigación, Capacitación y Asistencia)

TIPO DE FORMACIÓN: Curso

MODALIDAD: Virtual

INICIO: 03/08/24 (FECHA ESTIMATIVA)

DURACIÓN: Carga horaria reloj: 3 horas – Sábado de 10 a 13hs.



Lic. Mirtha Moldovan - Lic. María Pintos Garzón
capacitacionysupervision@gmail.com

www.aasmvirtual.com.ar

POSGRADO: Curso de formación en Psicoperinatología con orientación psicoanalítica

DESCRIPCIÓN: 8 clases asincrónicas de 2 horas de duración

DOCENTES A CARGO: Lic. Mirtha Moldovan 6851

Lic. María Pintos Garzón M.N. 37295

INSTITUCIÓN: AASM Asociación Argentina de Salud Mental

TIPO DE FORMACIÓN: Curso

MODALIDAD: Virtual

INICIO: 2/09/24

DURACIÓN: 2 meses



www.eppica.ar
info@eppica.ar

POSGRADO: Seminario intensivo de Psicología Perinatal y Primera Infancia: Detección oportuna del desarrollo cognitivo en bebés de 0-3 años (Evaluación- Diagnóstico-Estimulación)

DESCRIPCIÓN: Seminario de clase única

DOCENTES A CARGO: Esp. Lic. María Giménez - M.P. 46934

Esp. Lic. Nancy Di Virgilio – M.P. 46209

INSTITUCIÓN: E.P.P.I.C.A (Equipo de Psicología Perinatal, Investigación, Capacitación y Asistencia)

TIPO DE FORMACIÓN: Curso

MODALIDAD: Virtual

INICIO: 07/09/24 (FECHA ESTIMATIVA)

DURACIÓN: Carga horaria reloj: 3 horas – Sábado de 10 a 13hs.



www.eppica.ar
info@eppica.ar

POSGRADO: Covisión perinatal: Espacios de supervisión horizontal en Psicología Perinatal.

DESCRIPCIÓN: Entendemos la co-visión como una actividad reflexiva sobre la propia práctica clínica ¿Cómo hacemos lo que pensamos? ¿Cómo volvemos a pensar lo que hacemos? Desde el aprendizaje de una estructura teórica flexible, que nos permite ir entramando práctica y estilo personal.

¿Qué nos permite la covisión?

- Mejorar el desempeño
- Monitorear la calidad de la prestación
- Aclarar dudas teóricas e hipótesis diagnósticas
- Analizar y perfilar el propio estilo personal del/la terapeuta
- Considerar puntos débiles y fuertes
- Resolver dificultades y temores
- Mejorar aspectos básicos como el establecimiento de la alianza y relación y la relación terapéutica
- Compartir recursos y técnicas específicas del área perinatal desde un abordaje transteórico.
- Fortalecer el autocuidado del/la terapeuta
- Promover la versatilidad del /la terapeuta para actuar en armonía con las circunstancias del contexto, ampliando los recursos de abordaje de las distintas problemáticas.

En los grupos de covisión nos enriquecemos con el seguimiento de otros casos, crónicas, como también desde el funcionamiento en tanto equipo reflexivo.

Dinámica: individual y grupal mensual (horario y fecha a convenir)

Consultar (grupo reducido max. 8 participantes)

Si desea participar en una covisión grupal envíe mail a info@eppica.ar

Si desea realizarla individualmente, comuníquese directamente con la profesional elegida vía mail institucional o telefónicamente.

DOCENTES A CARGO:

Esp. Lic. Patricia Díaz Tel: 2234376261

Esp. Lic. Nancy Di Virgilio Tel: 2234266463

Esp. Lic. Ana Marinone Tel: 2235395818

Lic. Marcela Vallejo Tel: 2235139794

INSTITUCIÓN: E.P.P.I.C.A (Equipo de Psicología Perinatal, Investigación, Capacitación y Asistencia)

TIPO DE FORMACIÓN: Encuentro de Covisión Perinatal

MODALIDAD: Virtual

INICIO: A confirmar

DURACIÓN: Según sean individuales o grupales

