

GUÍA DE FORMACIONES EN PSICOLOGÍA PERINATAL Y PRIMERA INFANCIA

SUPLEMENTO REVISTA PERINATAL ARGENTINA



Publicación realizada por E.P.I.C.A.®(Equipo de Psicología Perinatal, Investigación, Capacitación y Asistencia)

Título de la publicación: Guía de Formaciones en Psicología Perinatal y de la Primera Infancia

Número de edición: 2, diciembre 2024.

Domicilio: Almafuerte 1797 Mar del Plata, provincia de Buenos Aires, Argentina

Dirección y coordinación general: Esp. Lic. Patricia A. Díaz

Suplemento de la Revista Perinatal Argentina, Guía de Formaciones en Psicología Perinatal y de la Primera Infancia.

Revista Perinatal Argentina

Grupo editorial E.P.I.C.A.®

Suplemento ISSN: EN TRAMITE

El contenido y dinámica de las propuestas son responsabilidad exclusiva de sus docentes.



Guía de Formaciones en Psicología Perinatal y Primera Infancia

Nuevo año, nuevo suplemento. Qué gusto encontrarnos de nuevo!!

Agradecemos a todas las personas que han consultado la Guía de Formaciones en Psicoperinatalidad y Primera Infancia durante el 2024, nuestras métricas estadísticas lo demuestran, lo cual nos llena de entusiasmo. Hacemos extensivo el agradecimiento a profesionales e instituciones que colaboraron con sus formaciones confiando en Revista Perinatal Argentina y le damos la bienvenida a nuevas propuestas de estudio.

Este suplemento se edita en el mes de diciembre tratando de abarcar las propuestas a lo largo del año académico venidero. La guía está alojada en la Tienda de Revistas (<https://revistaperinatalargentina.tiendup.com>), y se puede descargar el pdf sin costo alguno. La guía está orientada a profesionales que quieran formarse en Psicoperinatalidad y Primera Infancia en diferentes propuestas de postgrado.

La construcción de este suplemento es permanente, editando un ejemplar cada año, renovando propuestas y continuando con otras que nunca agotan su interés, de modo que invitamos a quienes quieran sumarse a través de los años con sus formaciones en las diferentes categorías y ser parte de esta guía. Informaremos por medio de redes sociales el inicio y término del período de convocatoria.

Cada vez más la Salud Mental Perinatal se hace oír en el mundo. Es una necesidad formarse en ella, distinguiendo su especificidad, por su profundidad en los diferentes procesos perinatales claves para los buenos vínculos en el inicio y transcurso de la vida.

Seguimos priorizando nuestra misión al pensar esta guía, y es hacer red entre profesionales, instituciones argentinas y potenciales estudiantes. Valorar sus trayectos educativos y difundir sus propuestas, concientizando sobre la necesidad de formación en esta área. Valoramos el trabajo interdisciplinario y aún dentro de la misma disciplina, integrando conocimientos, estrategias de abordaje para preservar la salud mental perinatal, investigar sobre ella y compartir al mundo los hallazgos.

Vaya nuestro sincero deseo de integración personal y académica para las personas usuarias de esta guía.

\CRONOGRAMA

ENERO



Certificación en Crianza Respetuosa

info@reddecrianza.org.ar

POSGRADO: Certificación en crianza respetuosa para la práctica profesional

DESCRIPCIÓN: La certificación tiene como principal objetivo brindar información actualizada en el marco de los nuevos paradigmas en primera infancia a profesionales y estudiantes de la Educación, la Salud y las Ciencias Sociales que en su labor cotidiana trabajen con gestantes y familias con niños y niñas de hasta 3 años aproximadamente. Desde un enfoque interdisciplinario ofrecemos un espacio de actualización que invite a la reflexión sobre las temáticas abordadas.

DOCENTES A CARGO: Directora: Ivana Raschkovan (44077)

Pediatra Adí Nativ (123021).

Lic. en Comunicación Noelia Schulz.

T.O. María Fernanda Iroumé.

TPN María Virginia Eleit.

INSTITUCIÓN: Asociación Civil Red de Crianza

TIPO DE FORMACIÓN: Curso

MODALIDAD: Virtual

INICIO: 01/01/25

DURACIÓN: 16 módulos audiovisuales grabados + tutoría en vivo + trabajo práctico final. Duración total aproximada 14 horas.



El apego en el aprendizaje

info@reddecrianza.org.ar

POSGRADO: El apego en el aprendizaje

DESCRIPCIÓN: En esta formación brindamos conceptos fundamentales que permiten entender las condiciones necesarias para generar aprendizajes significativos. Abordamos las bases neuropsicológicas de los procesos de aprendizaje, qué es y qué implica que un aprendizaje sea significativo, cuáles son las condiciones del ambiente que facilitan el aprendizaje y cuáles lo obstaculizan. Profundizamos acerca de la implicancia de las emociones y exploramos aportes de la teoría del apego, las neurociencias, teoría de las inteligencias múltiples, entre otras. Asimismo, transmitimos herramientas concretas a los fines de poder abordar los desafíos que se presentan en la práctica cotidiana.

DOCENTES A CARGO: Directora: Ivana Raschkovan (44077).

Lara Levyon. Psicóloga clínica.

INSTITUCIÓN: Asociación Civil Red de Crianza

TIPO DE FORMACIÓN: Curso

MODALIDAD: Virtual

INICIO: 01/01/25

DURACIÓN: 5 módulos audiovisuales grabados y material complementario (6 meses totales para completarlo)



Desarrollo emocional y pautas de alarma
en la primera infancia
info@reddecrianza.org.ar

POSGRADO: Desarrollo emocional y pautas de alarma en la primera infancia

DESCRIPCIÓN: El presente curso busca brindar información actualizada a profesionales y estudiantes de Ciencias de la Salud y la Educación que en su labor cotidiana trabajen con personas gestantes y familias con niños y niñas de hasta 5 años aproximadamente. Desde el enfoque del psicoanálisis de niños y niñas se abordan los procesos de salud y los indicadores clínicos de sufrimiento psíquico temprano para la detección, interconsulta e intervención oportuna de las problemáticas de la constitución subjetiva en la primera infancia.

DOCENTES A CARGO: Directora: Ivana Raschkovan (44077)
Silvina Fernández. Psicóloga clínica.

Supervisora. Profesora de Educación Inicial, Media y Superior.

INSTITUCIÓN: Asociación Civil Red de Crianza

TIPO DE FORMACIÓN: Curso

MODALIDAD: Virtual

INICIO: 01/01/25

DURACIÓN: 6 módulos audiovisuales grabados y material complementario (6 meses totales para completarlo).



gabriela.a.pose@gmail.com

IG: @posegabriela

POSGRADO: -Perspectivas psicológicas y vinculares en prematuridad
-Embarazo y parentalidad adolescente. Perspectivas psicológicas y vinculares ;riesgos y efectos en la crianza y el desarrollo.
-El psicólogo en la terapia intensiva neonatal y el consultorio de seguimiento de alto riesgo.

-El vínculo y la psicopatología del lactante. Expresiones clínicas.

DESCRIPCIÓN: 1. Abordaje de la prematuridad desde una perspectiva psicológica y vincular desde el ingreso a la UCIN y su desarrollo .
2. Abordaje del embarazo y parentalidad en la adolescencia. Supone dos menores en riesgo. Aborda estados psicológicos y emocionales del adolescente que participan en el embarazo, así como el Impacto posterior y vicisitudes y riesgos en la crianza.
3. Abordaje de la función del psicólogo perinatal en la UCIN y en el consultorio de seguimiento de alto riesgo . Veremos el Ser y hacer .Lo específico de sus Intervenciones y la metapsicología que sostiene la intervención.
4. Abordaje de la organización psicopatológica del lactante y su relación con la constitución vincular .Veremos alteraciones y expresiones de sufrimiento psíquico a través de la desorganización somática . Insomnio , anorexias, etc.

DOCENTES A CARGO: Gabriela Adriana Pose M.N. 5592 e Invitados

TIPO DE FORMACIÓN: Curso

MODALIDAD: Virtual

INICIO: 01/02/25

DURACIÓN: Solicitar información para cada uno al mail.



Mansillamariela1967@gmail.com

POSGRADO: Curso de capacitación en Inteligencia Sensorio motriz: Escala Argentina de Inteligencia Sensorio Motriz para bebés de 6 a 30 meses.

DESCRIPCIÓN: Entrenamiento en la toma de la Escala EAIS directamente con bebés. Curso personalizado de hasta 5 alumnos como máximo.

DOCENTES A CARGO: Mansilla Mariela. Mn 29378

INSTITUCIÓN: CIIPME-CINICET

TIPO DE FORMACIÓN: Curso

MODALIDAD: Presencial

INICIO: 11/02/25

DURACIÓN: 10 encuentros. 2 teóricos y 8 prácticos.

Modalidad para gente del interior o exterior, intensivo: 2 teóricos online y 3 jornadas completas.



infosabiavida@gmail.com
 WhatsApp: 54-9-351-3184118
 IG: @sabiavida.psicologiaperinatal

POSGRADO: Diplomatura Interdisciplinaria de Formación en Psicología de la Salud Integral Perinatal©

DESCRIPCIÓN: La propuesta se enmarca como una Diplomatura Interdisciplinaria de Formación en virtud de que su estructura y encuadre están sistematizados en un plan de estudio destinado a la capacitación, actualización y/o perfeccionamiento en el Enfoque en Psicología de la Salud Integral Perinatal©; por ello, como eje central y transversal, invita al abordaje de los nodos estructurales de mencionado enfoque.

Conceptualmente la Psicología de la Salud Integral Perinatal "constituye un enfoque eco-sistémico para la investigación, prevención, diagnóstico y tratamiento de las especificidades psicológicas acontecidas en el Ciclo Vital Perinatal comprendido por las etapas de pre-concepción, embarazo-desarrollo prenatal, parto-nacimiento y puerperio; tomando a su vez en consideración las dinámicas de las configuraciones familiares que acontecen en estas etapas y los vínculos que se entranan en los entornos tempranos de crianzas durante la primera infancia. En este sentido se plantea a lo perinatal como lo que rodea y contiene a los primigenios períodos vitales del desarrollo. Propone una mirada holística, para lo cual toma en consideración implicancias teóricas, campos de intervención y recursos para el acompañamiento profesional de la psicología del ciclo vital perinatal, desde una perspectiva basada en los derechos en salud y asistencia transcultural. A su vez, se nutre del entramado e interrelación dialógica de saberes y praxis de otras áreas consustanciales a la Salud Integral Perinatal" (González Grané, M.; 2021. pp. 11).

La formación está fundamentada en tres ejes: 1) sustento teórico, 2) incumbencias del campo de intervención, y 3) las implicancias del rol profesional de la Psicología de la Salud Integral Perinatal©. Pone particular énfasis en un abordaje integral con enfoque intra e interdisciplinario, perspectiva de género, y las particularidades contextuales-territoriales.

En relación al contenido estructural, la Diplomatura se entrama en cuatro módulos temáticos:

MÓDULO I: Preconcepción, Embarazo y Desarrollo Prenatal.

MÓDULO II: Parto, Nacimiento y Exterogestación.

MÓDULO III: Puerperio, Vínculo y Entornos Tempranos de Crianzas.

MÓDULO IV: Recursos y Estrategias de Intervención Profesional en Psicología de la Salud Integral Perinatal©.

Para desarrollar el contenido propuesto, además de los aportes propios de la Psicología Perinatal y Familiar, se presenta un constante diálogo con otros corpus disciplinares, lo cual le da a esta diplomatura su carácter de formación interdisciplinaria. Pone énfasis en nodos transversales de gran relevancia: investigación, prevención, diagnóstico, tratamiento, acompañamiento profesional inter-multidisciplinario, interconsulta, derivación, covisión y supervisión clínica de situaciones que requieran ser abordadas desde varias perspectivas teóricas.

Una propuesta integral, con enfoque teórico único, que brinda saberes de alto valor académico-formativo; impartida por docentes de excelencia y reconocida trayectoria. Todo ello desde un gran compromiso ético, sensibilidad y acompañamiento personalizado hacia cada persona asistente.

DOCENTES A CARGO: Lic. María del C. González Grané- M.P. R.N. 2086 y colaboradores

INSTITUCIÓN: Centro Sabia Vida

TIPO DE FORMACIÓN: Diplomatura

MODALIDAD: Híbrido

INICIO: 08/03/25

DURACIÓN: Modalidad anual (de marzo a diciembre)



www.psicologiaperinatalargentina.com.ar

Whatsapp +54 9 2915 27-8349

psicoperinatalidad@gmail.com

Instagram y Tik Tok: @psicologiaperinatalarg

FK y Youtube:

Psicología Perinatal Argentina

Linktree:

<https://linktr.ee/Psicologiaperinatalargentina>

Linkedin:

<https://www.linkedin.com/in/danielagastaldi>

Telegram: <https://t.me/psicologiaperinatalarg>

Threads:

[@psicologiaperinatalarg](https://www.threads.net/@psicologiaperinatalarg)

POSGRADO: Diplomatura anual interdisciplinaria en Salud Mental Perinatal.

DESCRIPCIÓN: DIPLOMATURA ANUAL INTERDISCIPLINARIA EN SALUD MENTAL PERINATAL

✓ **DESTINATARIOS:** Profesionales interdisciplinarios de Salud y Educación.

✓ **MARCO TEORICO:** Integrativo, actualizado y transdisciplinar.

✓ **PARADIGMA:** Promo-Preventivo e Interdisciplinario

✓ **MODALIDAD:** Virtual

✓ **DURACIÓN:** Puede cursarse completa o por módulos

✓ **TEMARIO:**

MARZO: Introducción a la Salud Mental Perinatal. Rol y ámbitos de inserción.

ABRIL: Psicofisiología de la Gestación.

MAYO: Introducción Reproducción humana asistida.

JUNIO: Duelo Gestacional y Perinatal.

JULIO: Psicofisiología del Parto.

AGOSTO: Psicofisiología del Posparto.

SEPTIEMBRE: Psicofisiología del Nacimiento.

OCTUBRE: Constitución del Psiquismo Temprano.

NOVIEMBRE: Introducción Crianza Respetuosa.

DICIEMBRE: Instancia de Acreditación Final.

DOCENTES A CARGO: Gastaldi Daniela - M.P. 00560 y colaboradores

INSTITUCIÓN: Instituto Interdisciplinario de Educación a distancia:

Psicología Perinatal Argentina

TIPO DE FORMACIÓN: Diplomatura

MODALIDAD: Virtual

INICIO: 10/03/25

DURACIÓN: La Diplomatura completa tiene la duración de un año.

Pueden formarse también con cursos mensuales, seminarios y espacios de supervisión.



www.improntaperinatal.com/

POSGRADO: Aproximaciones a la Salud Mental Perinatal

DESCRIPCIÓN: Esta formación pretende brindar aproximaciones al campo de la Salud Mental Perinatal, desde una mirada biopsicosociocultural, con perspectiva de género y enfoque de derechos humanos. Está dirigida a estudiantes avanzados y agentes de salud que acompañan dicho período del ciclo vital.

Módulos:

- 1) INTRODUCCIÓN
- 2) DESAFÍOS REPRODUCTIVOS Y TRHA
- 3) EMBARAZO
- 4) PARTO
- 5) VIOLENCIA OBSTÉTRICA
- 6) PUERPERIO
- 7) SEXUALIDAD
- 8) DUELO
- 9) MANIFESTACIONES PSICOPATOLÓGICAS

Además, contamos con otras propuestas académicas: cursos sobre las mencionadas temáticas, seminarios y programas de actualización.-

DOCENTES A CARGO: Lic. Mariela Cacciola M.N. 34904

Lic. Esp. Natalia Liguori M.N. 47600 M.P. 96341

INSTITUCIÓN: Impronta Perinatal

TIPO DE FORMACIÓN: Curso

MODALIDAD: Virtual

INICIO: 10/03/25

DURACIÓN: Bimensual



www.eppica.ar
info@eppica.ar

POSGRADO: Seminario intensivo de Psicología Perinatal "procesos psicoemocionales durante la gestación. prevención y atención en embarazo y parto".

DESCRIPCIÓN: Este seminario te permitirá introducirte y formarte en una temática propia de la psicología Perinatal.

En este curso teórico práctico podrás reconocer los procesos psicológicos que ocurren en las personas gestantes, facilitando una mirada clínica específica que no sólo te brindará recursos para abordar esa crisis vital sino también para intervenir de manera preventiva. Nos introduciremos en los diferentes tipos de abordajes, individual, de pareja/familiar y grupal.

Así mismo profundizaremos en el rol del psicólogo Perinatal durante la gestación y el momento del parto.

DOCENTES A CARGO: Marcela Vallejo Mat. 47002

INSTITUCIÓN: E.P.P.I.C.A (Equipo de Psicología Perinatal, Investigación, Capacitación y Asistencia)

TIPO DE FORMACIÓN: Curso

MODALIDAD: Virtual

INICIO: Marzo, fecha a confirmar.

DURACIÓN: Carga horaria reloj: 3 horas

POSGRADO: Escuela de especialización y posgrado en salud mental perinatal con orientación interdisciplinaria

DESCRIPCIÓN: La escuela se focaliza en la promoción y prevención de la salud mental perinatal teniendo en cuenta que la detección temprana de ciertos indicadores es de fundamental importancia para la salud materno-infantil.

La mirada de la formación apunta a trascender los límites de las disciplinas específicas, reconociendo el valor que cada saber aporta al acompañamiento de la m(p)adre y sus bebés, en esta etapa vital.

Consideramos que no hay salud sin salud mental, y no hay salud mental sin salud mental perinatal (Dr. Larguía)

La carga horaria es de 400 horas distribuidas de la siguiente manera: 16 seminarios de 15 hs cada uno, 90 hs de Prácticas Profesionales Acompañadas, 10 hs de Actividades Electivas y 60 hs de Trabajo Integrador final

Los seminarios son no correlativos, agrupados en 4 módulos, distribuidos en 2 años.

Cada seminario consta de 3 clases, los viernes de 14 a 19 hs

DOCENTES A CARGO:

Directora: Panizza María Martha (Psicóloga) - MP 95873

Arias Magdalena (Psicóloga) - MP 99196

Buccinna Fernanda (Obstétrica)

Carissimo Claudia (Psicóloga y enfermera) - MN 41102

Carrasco Gabriela (Psicóloga) - MN 50588

Guillemette Eugenia (Psicóloga) - MP 93661

Idoyaga Lia (psiquiatra)

Luongo María del Carmen (Kinesióloga y Estimuladora Temprana)

Mallea Ma. de los Angeles (Puericultora y Psicopedagoga)

Mayanski Patricia (Psicóloga) - 26666

Manrique María Ines (Psicopedagoga)

Medina Mabel (Psicóloga) - MP. 91.886

Mizrahi Gabriela (Psicóloga) - MN 53680

Palomares Sandra (Psicóloga) - MN 66475

Rosin Marcia (Psicóloga) - MP 96192

Viñas Nuñez Noelia (Psicóloga) - MP 55. 735

INSTITUCIÓN: Colegio de psicólogos y psicólogas de la Provincia de Buenos Aires distrito XV

TIPO DE FORMACIÓN: Especialización

MODALIDAD: Virtual

INICIO: 12/03/25

DURACIÓN: 2 años

MARZO



<https://www.institutoprofesionalipsi.com/certificación/>

info@institutoprofesionalipsi.com

Secretaría académica:

11 5468 4284

POSGRADO: Certificación en Sueño Infantil para la práctica profesional

DESCRIPCIÓN: Diplomatura profesional con aval de la Universidad Abierta Interamericana y APSC + 3 meses de acceso a nuestra membresía exclusiva de consultores en sueño infantil. Certificación en Sueño Infantil para la práctica profesional. Los estudiantes aprenderán a desarrollar habilidades prácticas para abordar el sueño infantil en la consulta. Comprenderán los fundamentos teóricos de la ciencia del sueño. Conocerán los métodos y herramientas de la consultoría en sueño profesional.

DOCENTES A CARGO: Anahi Porto MN 47021 y colaboradores.

INSTITUCIÓN: Instituto Profesional de Sueño Infantil IPSI

TIPO DE FORMACIÓN: Diplomatura

MODALIDAD: Virtual

INICIO: 19/03/25

DURACIÓN: 4 meses

ABRIL



Lic. Mirtha Moldovan - Lic. María Pintos Garzón
capacitacionsupervision@gmail.com

www.aasmvirtual.com.ar

POSGRADO: Curso de formación en Psicoperinatología con orientación psicoanalítica

DESCRIPCIÓN: Desarrollo de conceptos nodales de la Psicoperinatología psicoanalítica y su aplicación interdisciplinaria, ámbito de incertidumbre, maternidad, paternidad, lugar del hijo, embarazo y salud mental materna en parto y nacimiento y puerperio, construcción del vínculo temprano, UCIN, intervenciones interdisciplinarias, clínica de la urgencia y duelo perinatal.

DOCENTES A CARGO: Moldovan Mirtha. M.N. 6851

Pintos Garzón María M.N. 37295

INSTITUCIÓN: AASM Asociación Argentina de Salud Mental

TIPO DE FORMACIÓN: Curso

MODALIDAD: Virtual

INICIO: 14/04/25

DURACIÓN: 3 Meses

ABRIL



www.eppica.ar
info@eppica.ar

POSGRADO: Seminario Intensivo de Psicología Perinatal de clase única: "Salud Mental Materna y Puerperio: prevención, diagnóstico e intervención"

DESCRIPCIÓN: Este seminario intensivo aborda desde un enfoque teórico-práctico los aspectos psicoafectivos y cambios emocionales asociados al período gestacional-puerperal; conceptualización y diagnóstico del postparto; factores de riesgo psicosocial de la psicopatología del puerperio; los principales dispositivos de atención individuales y grupales. Priorizando el valor de la prevención, del abordaje psicoeducativo para usuarios y red de sostén, y del trabajo interdisciplinario.

DOCENTES A CARGO: Esp. Lic. Ana Marinone - M.P. 47.480

INSTITUCIÓN: E.P.P.I.C.A (Equipo de Psicología Perinatal, Investigación, Capacitación y Asistencia)

TIPO DE FORMACIÓN: Curso

MODALIDAD: Virtual

INICIO: Abril (fecha a confirmar)

DURACIÓN: Carga horaria reloj: 4 horas – Sábado de 9 a 13 hs

MAYO



www.eppica.ar
info@eppica.ar

POSGRADO: Seminario Intensivo de Psicología Perinatal de Clase Única: "La atención de pacientes en tratamientos de Fertilidad y Técnicas de Reproducción Humana Asistida"

DESCRIPCIÓN: Ante el notable aumento de problemas de fertilidad y de personas y parejas que acuden a las Técnicas de Reproducción Humana Asistida (TRHA) para concretar su proyecto de maternidad/paternidad, resulta de vital importancia para psicólogos abocados al ámbito clínico (sea o no perinatal) lograr una comprensión empática de los procesos médicos, psicoafectivos y vinculares que dichos usuarios atraviesan. En este seminario intensivo se abordarán tanto teóricamente como a partir de casos clínicos, conceptualizaciones y descripción de problemáticas de infertilidad y TRHA, aspectos psicológicos asociados a la infertilidad, marco legal y de cobertura médico-asistencial, donación de gametos, filiación, entre otros temas; desde la configuración del rol del psicólogo perinatal en torno a la información, psicoeducación, asistencia y acompañamiento.

DOCENTES A CARGO: Esp. Lic. Ana Marinone - M.P. 47.480

INSTITUCIÓN: E.P.P.I.C.A (Equipo de Psicología Perinatal, Investigación, Capacitación y Asistencia)

TIPO DE FORMACIÓN: Curso

MODALIDAD: Virtual

INICIO: Mayo, fecha a confirmar

DURACIÓN: Carga horaria reloj: 4 horas – Sábado de 9 a 13hs.



diplomaturathauflo@gmail.com

POSGRADO: Reproducción Humana Asistida: Un enfoque desde la clínica psicológica

DESCRIPCIÓN: La diplomatura tiene por finalidad promover el desarrollo de las competencias cognitivas, éticas, sociales y técnicas necesarias para que los profesionales de la salud mental puedan desarrollar su praxis en un ámbito que invita a pensar el impacto en la subjetividad del permanente avance de las biotecnologías reproductivas, vinculado al estudio y tratamiento de la fertilidad humana y la aplicación de las técnicas de reproducción humana asistida. Espacio de inserción laboral novedoso que requiere de la delimitación de las incumbencias profesionales del psicólogo para integrar equipos interdisciplinarios de reproducción humana asistida, tanto en el ámbito público como en el ámbito privado.

DOCENTES A CARGO:

Flavia Andrea Navés MN 59867

Pamela Rossi MP 46798

y colaboradores.

INSTITUCIÓN: SAPRHA - UFLO

TIPO DE FORMACIÓN: Diplomatura

MODALIDAD: Virtual

INICIO: 04/06/25

DURACIÓN: 4 Meses

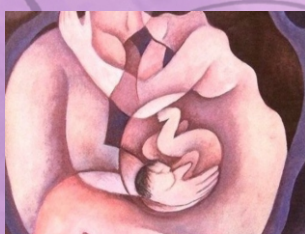

Lic. Mirtha Moldovan - Lic. María Pintos Garzón
capacitacionysupervision@gmail.com

www.aasmvirtual.com.ar

POSGRADO: Curso Ser madre hoy. Avatares del narcisismo

DESCRIPCIÓN: Desarrollo modos de goce de la época. Narcisismo y lo epocal. Lo vincular. complejidades de la época. Imperativos de la época en la maternidad. Amor materno y deseo femenino. Angustia materna. Vínculo con el hijo/a. consecuencias posibles. Intervenciones desde el Psicoanálisis, función del Psicoanalista. Deseo y no deseo de maternidad.

DOCENTES A CARGO: Lic. Moldovan Mirtha MN 6851

Lic. Pintos Garzón María MN 37295

INSTITUCIÓN: AASM Asociación Argentina de Salud Mental

TIPO DE FORMACIÓN: Curso

MODALIDAD: Virtual

INICIO: 09/06/25

DURACIÓN: 4 Clases

JUNIO



www.eppica.ar
info@eppica.ar
carlaescobar284@yahoo.com.
IG @psicologa.carla.escobat.
CEL 223-6871271

POSGRADO: La Psicóloga Perinatal en el acompañamiento a Maternidades y Paternidades LGBTIQ+

DESCRIPCIÓN: Actualizar nuestro bagaje teórico y práctico es menester para ofrecer una atención profesional acorde a las necesidades del contexto socio-cultural actual.

En este Seminario vas a adquirir herramientas teóricas y prácticas actualizadas y adaptadas para acompañar de manera idónea a las familias del Colectivo LGBTIQ+.

DOCENTES A CARGO: Lic Carla Escobar. Psicóloga Especialista en Psicología Perinatal y de la Primera Infancia. MP 47930

INSTITUCIÓN: E.P.P.I.C.A (Equipo de Psicología Perinatal, Investigación, Capacitación y Asistencia)

TIPO DE FORMACIÓN: Curso

MODALIDAD: Virtual

INICIO: 13/06/25

DURACIÓN: Carga horaria reloj: 3 horas – Clase Virtual, 1 encuentro.

JULIO



www.eppica.ar
info@eppica.ar

POSGRADO: Seminario de clase única. "Duelo Gestacional, Perinatal Y Neonatal"

DESCRIPCIÓN: Dicho seminario introduce a la conceptualización y abordaje adecuado de dicha temática con el objetivo de buen acompañar a las familias que transitan la muerte de su bebé. También realizaremos una actualización del panorama jurídico presente en nuestro país y un recorrido por las guías de buenas prácticas. El acompañamiento adecuado e inadecuado por parte de los profesionales que asisten puede ser un factor importante en la experiencia de esa familia. Dirigido a profesionales de la salud en general.

DOCENTES A CARGO: MARCELA VALLEJO MAT 47002

INSTITUCIÓN: E.P.P.I.C.A (Equipo de Psicología Perinatal, Investigación, Capacitación y Asistencia)

TIPO DE FORMACIÓN: Curso

MODALIDAD: Virtual

INICIO: Julio, fecha a confirmar.

DURACIÓN: Carga horaria reloj: 3 horas.



postgradoperinatal@gmail.com /
<http://www.ciipme->
[conicet.gov.ar/wordpress/postgrado-](http://conicet.gov.ar/wordpress/postgrado-internacional-en-psicologia-perinatal/)
[internacional-en-psicologia-perinatal/](http://conicet.gov.ar/wordpress/postgrado-internacional-en-psicologia-perinatal/)

POSGRADO: Curso de Posgrado Internacional en Psicología Perinatal

DESCRIPCIÓN: Curso de postgrado virtual con diversas temáticas clásicos como actuales en psicología perinatal y de la primera infancia. Cuenta con talleres de supervisión y de observación de lactantes, con posibilidad de realizar prácticas profesionales en el lugar de residencia del alumno/a.

DOCENTES A CARGO:

Directora: Dra Alicia Oiberman M.P. 48003

Dra Edith Vega M.P. 14303

Dra María Celeste Gómez M.N. 45336

Esp. Lic. Patricia Díaz M.P. 45572

Invitados nacionales e internacionales

INSTITUCIÓN: Centro Interdisciplinario de Investigaciones en Psicología Matemática y Experimental (CIIPME-CONICET)

TIPO DE FORMACIÓN: Curso

MODALIDAD: Virtual

INICIO: 2/08/25

DURACIÓN: 2 años con cursada intensiva (un encuentro teórico, un taller de covisión perinatal, un taller de observación de lactantes, todos virtuales y con frecuencia mensual)

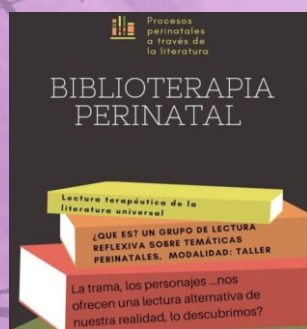

patriciadiaz2006@yahoo.com.ar

POSGRADO: Biblioterapia Perinatal: procesos perinatales a través de la literatura universal

DESCRIPCIÓN: De la mano de escritores y escritoras del mundo recorreremos relatos que incluyan procesos perinatales reales o de ficción que puedan colaborar como profesionales a entender las emociones y sentimientos asociados a ellos. Los recursos narrativos, historias, ensayos, biografías, ficciones han sido y serán siempre potentes disparadores para la reflexión y el aprendizaje sobre estas etapas fundantes en la vida de las personas: la maternidad, paternidad y la crianza.

DOCENTES A CARGO: Esp. Lic. Patricia Andrea Díaz M.P. 45572

INSTITUCIÓN: E.P.P.I.C.A.

TIPO DE FORMACIÓN: Taller

MODALIDAD: Virtual

INICIO: Agosto a confirmar

DURACIÓN: 2 horas



www.eppica.ar
info@eppica.ar

POSGRADO: Terapia narrativa perinatal: el proceso de crianza familiar

DESCRIPCIÓN: En este seminario intensivo se abarcará La Terapia Narrativa aplicada a la Psicoperinatalidad y el proceso de crianza familiar, entendiendo este último cómo un proceso que implica la construcción de la parentalidad, fruto del nacimiento que convierte a una pareja en familia. Lo haremos sobre la base de recursos narrativos y literarios. Nuestra identidad es una identidad narrativa. Somos personas multihistoriadas.

Llevamos historias vinculadas en el tiempo, dominantes que definen nuestra identidad hasta el momento, pero también tenemos historias invisibilizadas, que trabajadas pueden conducir a historias alternativas que resultan más operativas según el proceso evolutivo que se está viviendo. Además, las formas que entendemos nuestras vidas están influenciadas por las historias más amplias de la cultura en la que vivimos.

Utilizaremos para trabajar también algunas estructuras literarias, la metáfora del viaje, "el camino del héroe" que se contempla en la escritura de relatos que presenta coincidencias en cómo los humanos construimos nuestra vidas. De este modo, seremos capaces junto a quien consulta, realizar un mapa interactivo. Se puede elegir a donde ir y qué dejar atrás. Nunca sabremos al inicio cómo resultará el viaje de la maternidad y la paternidad. Se descubrirá.

¿Cómo afecta todo ello en el proceso de crianza?

Es el objetivo principal a trabajar en este seminario.

DOCENTES A CARGO: Esp. Lic. Patricia Andrea Díaz Mat. 45572

INSTITUCIÓN: E.P.P.I.C.A (Equipo de Psicología Perinatal, Investigación, Capacitación y Asistencia)

TIPO DE FORMACIÓN: Curso

MODALIDAD: Virtual

INICIO: 09/08/25

DURACIÓN: Carga horaria reloj: 3 horas



www.eppica.ar
info@eppica.ar

POSGRADO: Seminario intensivo de Psicología Perinatal y Primera Infancia: Detección oportuna del desarrollo cognitivo en bebés de 0-3 años (Evaluación- Diagnóstico-Estimulación)

DESCRIPCIÓN: El ámbito de la Psicología Perinatal es una nueva área de la psicología que aporta conocimientos y herramientas adecuadas para ayudar a las familias en los diversos procesos de crecimiento involucrados en todo lo que rodea (peri) el suceso el nacimiento (natal) de los hijos, a la calidad de vida del niño y de su familia (Oiberman 2013). Dentro de estos procesos, existen "períodos críticos" en los cuales hay una mayor susceptibilidad y vulnerabilidad a los diversos factores de riesgo. Estos períodos se ubican durante la etapa intrauterina y los dos o tres primeros años de vida, en donde en el organismo en general y en particular en el Sistema Nervioso Central (SNC) se da un alto crecimiento y diferenciación. Debido a la plasticidad cerebral que ocurre en la niñez temprana, es que este momento del desarrollo se ofrece como un período óptimo para llevar a cabo intervenciones con resultados positivos. Partiendo de la promo-prevención podemos promover una actitud sostenedora de la novedad en los mapadres (ó cuidadores principales) para potenciar la actuación de los bebés y el desarrollo de su inteligencia integral. Al detectar dificultades en el desarrollo cognitivo temprano es probable, mediante actividades lúdicas entre el bebé y sus padres y/o cuidadores, realizar una estimulación cognitiva.

DOCENTES A CARGO: Esp. Lic. María Giménez - M.P. 46934
Esp. Lic. Nancy Di Virgilio – M.P. 46209

INSTITUCIÓN: E.P.P.I.C.A (Equipo de Psicología Perinatal, Investigación, Capacitación y Asistencia)

TIPO DE FORMACIÓN: Curso

MODALIDAD: Virtual

INICIO: Septiembre 2025

DURACIÓN: Carga horaria reloj: 3 horas – Sábado de 10 a 13hs.



www.eppica.ar
info@eppica.ar

POSGRADO: Covisión perinatal: Espacios de supervisión horizontal en Psicología Perinatal.

DESCRIPCIÓN: Entendemos la co-visión como una actividad reflexiva sobre la propia práctica clínica ¿Cómo hacemos lo que pensamos? ¿Cómo volvemos a pensar lo que hacemos? Desde el aprendizaje de una estructura teórica flexible, que nos permite ir entramando práctica y estilo personal.

¿Qué nos permite la covisión?

- Mejorar el desempeño
- Monitorear la calidad de la prestación
- Aclarar dudas teóricas e hipótesis diagnósticas
- atueparet al/led lanosrep olitse oiporp le ralfirep y razilanA
- Considerar puntos débiles y fuertes
- seromet y sedatlucfiid revloseR
- Mejorar aspectos básicos como el establecimiento de la alianza y relación y la relación terapéutica
- nu edsed latanirep aerá led sacfícepse sacincét y sosruce ritrapmoC abordaje transteórico.
- Fortalecer el autocuidado del/la terapeuta
- Promover la versatilidad del /la terapeuta para actuar en armonía con las circunstancias del contexto, ampliando los recursos de abordaje de las distintas problemáticas.

En los grupos de covisión nos enriquecemos con el seguimiento de otros casos, crónicas, como también desde el funcionamiento en tanto .ovixe fler opiuge

Dinámica: individual y grupal mensual (horario y fecha a convenir)

Consultar (grupo reducido max. 8 participantes)

Si desea participar en una covisión grupal envíe mail a info@eppica.ar Si desea realizarla individualmente, comuníquese directamente con la profesional elegida vía mail institucional o telefónicamente.

DOCENTES A CARGO:

Esp. Lic. Patricia Díaz

Esp. Lic. Nancy Di Virgilio

Esp. Lic. Ana Marinone

Lic. Marcela Vallejo

INSTITUCIÓN: E.P.P.I.C.A (Equipo de Psicología Perinatal, Investigación, Capacitación y Asistencia)

TIPO DE FORMACIÓN: Encuentro de Covisión Perinatal

MODALIDAD: Virtual

INICIO: A confirmar.

DURACIÓN: Según sean individuales o grupales



.UBA
psicología

carrperinatal@psi.uba.ar

POSGRADO: Especialización en Psicología Perinatal

DESCRIPCIÓN: Se trata de la primer carrera de Especialización en Psicología Perinatal que se ofrece desde una universidad pública. El equipo docente aborda desde hace mas de 30 años este campo de trabajo. Los objetivos son capacitar en el área de la psicología perinatal tanto en sus aspectos teóricos como prácticos y ofrecer dispositivos socfícepse de atención. La carrera ofrece la práctica supervisada en instituciones materno infantiles.

DOCENTES A CARGO: Directora: Dra Alicia Oiberman M.P. 48003

Mariela Mansilla M.P. 61366

María Paulina Hauser M.P. 62923

Elena Galindez M.N. 22142

Miryam Galli M.P. 60959

Edith Vega M.P. 14303

Aurora Lucero M.N. 40608

Cinthia Paolini M. M.N. 43111

Andrea Mercado M.P. 60718

INSTITUCIÓN: Facultad de Psicología, Universidad de Buenos Aires

TIPO DE FORMACIÓN: Especialización

MODALIDAD: Presencial

INICIO: Octubre admisiones 2026

DURACIÓN: 2 Años



www.eppica.ar
info@eppica.ar

POSGRADO: Inserción de la Ps. Perinatal en espacios territoriales. Intervenciones posibles.

DESCRIPCIÓN: Una de las aristas de la psicología perinatal y de la primera infancia es su inserción en espacios territoriales. Para ello, la formación y posición ético/profesional es fundante de la tarea. La construcción de un espacio físico y simbólico como lugar de terceridad donde ocurre el entramado en red, es uno de los desafíos de estos abordajes.

La propuesta es la de brindar herramientas teóricas actualizadas en articulación con el pensar situado de la práctica.

DOCENTES A CARGO: Pusterla María (M.P. 46111)

INSTITUCIÓN: E.P.P.I.C.A (Equipo de Psicología Perinatal, Investigación, Capacitación y Asistencia)

TIPO DE FORMACIÓN: Curso

MODALIDAD: Virtual

INICIO: Octubre, fecha a confirmar.

DURACIÓN: Carga horaria reloj: 3 horas



www.eppica.ar
info@eppica.ar
claugonzalez478@gmail.com

POSGRADO: El Abuso Sexual en la Primera Infancia. Indicadores, Factores Protectores y de Riesgo. Cuestiones Relevantes para su tratamiento en la Justicia

DESCRIPCIÓN: En este seminario de clase única vas a obtener información teórica/práctica actualizada sobre el abuso sexual en bebés, como intervenir y como realizar informe para la justicia, además de obtener herramientas para transmitir sobre la prevención en ASI (Abuso Sexual Infantil).

DOCENTES A CARGO: Gonzalez Claudia Rosana Mat..45918

INSTITUCIÓN: E.P.P.I.C.A (Equipo de Psicología Perinatal, Investigación, Capacitación y Asistencia)

TIPO DE FORMACIÓN: Curso

MODALIDAD: Virtual

INICIO: Noviembre, fecha a confirmar.

DURACIÓN: Carga horaria reloj: 3 horas

